Trier les résultats :

Date ▼

Date ▼

Type d'actualité ▼

Appliquer

Ef

Venez fêter les 20 ans du Grand 9 !

En mai, le centre aquatique Le Grand 9 fête ses 20 ans ! A cette occasion, nous vous do uatre animations festives.

Jours fériés et reports de collecte

En raison des jours fériés de mai, certaines collectes de déchets sur le territoire de Gr

Osez l'Éco : un accompagnement sur-mesure à la création-reprise d'entreprises

Dans le cadre de sa stratégie de développement économique, Grand Lieu Communauté lance “Osez l’Éco”, une nouvelle offre d’accompagnement gratuite à la création-reprise d’entreprises. Ce programme sur-mesure permet aux personnes so ainsi qu'aux jeunes...

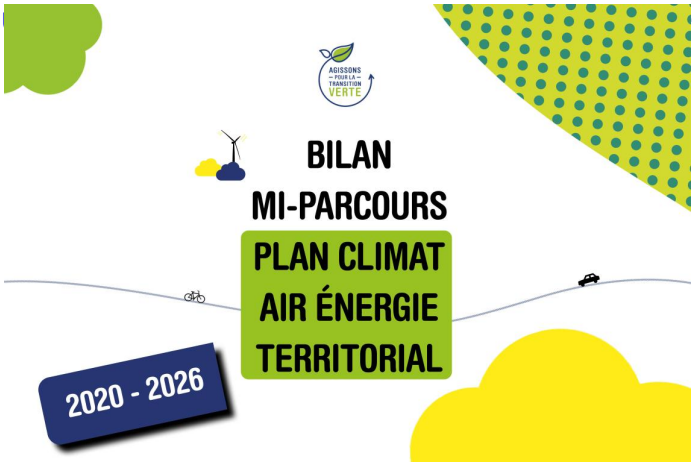

Le Plan Climat est à mi-parcours !

LE PLAN CLIMAT, QU'EST-CE QUE C'EST ? Le Plan Climat Air Énergie Territorial (ou plus simplement Plan Climat) est une réponse locale aux enjeux du changement climatique. Concrètement, ce plan propose une stratégie autour de l'adaptation et l'atténuation du changement climatique avec un plan d...

Les Rendez-vous Éco : un nouveau programme d'animations économiques annuel

Grand Lieu Communauté lance les Rendez-vous Éco’, un nouveau programme d’animations pour accompagner les acteurs économiques du territoire face aux enjeux économiques de demain. Des temps forts et ateliers sont ainsi proposés tout au reprises de bénéficier de...

Ateliers de l'emploi

Les Points Relais Emploi proposent de nombreux temps forts dédiés à l'emploi chaque année : ateliers emploi, réunions d'information thématiques. Ces animations sont gratuites et destinées aux demandeurs d'emploi et aux salariés en re

Vélila : nouveau service de Vélos à Assistance Électrique

À compter du 2 avril 2024, les habitants pourront profiter d'un nouveau service de mobilité écologique : Vélila. Déployé par Grand Lieu Communauté en partenariat avec le Département de Loire-Atlantique, le service Vélila permet la location de Vé argo)...

Adaptez votre logement avec le programme "Bien Habiter en Pays de Retz"

Vous souhaitez adapter votre logement à la suite d’une situation d’handicap ou en prévention du vieillissement ? Grand Lieu accompagne les propriétaires souhaitant réaliser des travaux d'adaptation de leur logement dans le cadre du Programme d'I tz" pour l...

Découvrez les métiers de la petite enfance et de l'animation

A l'occasion de la Semaine Nationale de la Petite Enfance, Grand Lieu Communauté organise des rencontres pour faire découvrir les métiers de la petite enfance et de l’animation aux demandeurs d’emploi, jeunes ou personnes en reconversion professionnelle. Du 18 au 21 mars, cinq structures petite...

Repar'Acteurs : un rendez-vous pour faire réparer ses objets plutôt que les jeter

Grand Lieu Communauté organise un Repar’Show simultanément à la collecte des Déchets d’Équipements Électriques et Électroniques (DEEE). Cet événement, en partenariat avec la Chambre des Métiers et de l’Artisanat de Loire-Atlantique, permet aux particuliers de bénéficier d’un diagnostic sur la...

Speed Retz Alternance

Entreprises, vous recherchez des jeunes à embaucher en alternance ? Vous êtes à la recherche d’une formation ?

Collecte des Déchets d'Équipements Électriques et Électroniques

Vous souhaitez vous séparer d'un réfrigérateur, d'une bouilloire, d'un téléphone ou de tout autre appareil usagé ? La prochaine collecte des Déchets d'Équipements Électriques et Électroniques aura lieu le samedi 3 février. Rendez-vous au 2, rue de la 0...

Comment valoriser ses biodéchets ?

À compter du 1er janvier 2024, conformément au droit européen et à la loi antigaspillage de 2020, le tri des biodéchets sera généralisé. Les collectivités doivent donc proposer des solutions à destination des citoyens pour le tri des biodéchets. Pour cela, Grand Lieu Communauté propose des...